DAM DX-TO| Ilmaverho lämpöpumpulle Toshiba

Ominaisuudet



- Energiaa säästävä lämpöpumppuilmaverho: Jopa 70% säästö kustannuksiin ja CO2 päästöihin (lämmitystilassa).
- Itsekantava kotelorakenne galvanoidusta teräslevystä, viimeistelty epoksipolyesteri maalauksella, valkoinen väri RAL 9016 vakiona.Muut värit tai ruostumaton teräs saatavilla pyynnöstä.
- Etupaneelin voi kustomoida ja siihen voi lisätä yksilöllisiä logoja, merkkejä, graafisia esityksiä, kuvia jne.
- Sisääntuloaukot sijaitsevat etupaneelin takana eivätkä ne tarvitse huoltoa.
- Anodisoidut alumiiniset poistosiivekkeet, siiven muotoiset, säädettävissä välillä 0º - 15º molempiin suuntiin.
- Ulkoisen roottorimoottorin ohjaamat kaksoisimuputket keskipakoispuhalluksella ja alhainen melutaso. 5-vaiheinen valitsin.EC mallien puhaltimissa on hyvä hyötysuhde ja erittäin pieni kulutus.
- Sisältää vain suoran lisälämmityskäämin ja asennetut lämpötila-anturit.
- Advanced Plug&Play control. Includes: Advanced PRO control with LCD display and integrated thermostat, door contact, 7m RJ11 cable and remote control.
- DX 1:1:
  Valmis kytkettäväksi TOSHIBA Inverter ulkoilmalämpöpumppuun (R410A/R32), jossa on paisuntaventtiili. Vaatii ilmaverhoa varten sopivan adapterin TOSHIBA DX Interface KIT sekä ohjelmoitavaan ohjaukseen.
- DX VRF:
  Valmis kytkettäväksi TOSHIBA VRF ulkoilmalämpöpumppuun (R410A), ei sisälly toimitukseen ja asiakkaan on itse ostettava se. Vaatii ilmaverhoa varten adapterin TOSHIBA VRF Interface KIT, n ohjelmoitavaan ohjaukseen sekä paisuntaventtiilin, kysy lisätietoja.

Tiedot

50Hz

Lämpöpumppu - DX 1:1			
Malli	**(m³/h)**		**(m)**
DAM ECM 1500 DX12-TO	2,5-3,8		
DAM ECM 2000 DX16-TO	2,5-3,8		
DAM ECM 2500 DX21-TO	2,5-3,8		
DAM ECM 3000 DX26-TO	2,5-3,8		
DAM ECG 1000 DX10-TO	3-4,2		
DAM ECG 1500 DX13-TO	3-4,2		
DAM ECG 1500 DX15-TO	3-4,2		
DAM ECG 2000 DX24-TO	3-4,2		
DAM ECG 2500 DX25-TO	3-4,2		
DAM ECG 2500 DX28-TO	3-4,2		
DAM ECG 3000 DX28-TO	3-4,2		

Lämpöpumppu - VRF		
Malli	**(m³/h)**	**(m)**
DAM ECM 1500 VRF12-TO	2,5-3,8	
DAM ECM 2000 VRF16-TO	2,5-3,8	
DAM ECM 2500 VRF21-TO	2,5-3,8	
DAM ECM 3000 VRF26-TO	2,5-3,8	
DAM ECG 2000 VRF24-TO	3-4,2	
DAM ECG 2500 VRF25-TO	3-4,2	
DAM ECG 3000 VRF29-TO	3-4,2	

60Hz

Malli	Lämpöpumppu - DX 1:1 (m³/h)	(m)
DAM ECM 1500 DX12-TO	2,5-3,8	
DAM ECM 2000 DX16-TO	2,5-3,8	
DAM ECM 2500 DX21-TO	2,5-3,8	
DAM ECM 3000 DX26-TO	2,5-3,8	
DAM ECG 1000 DX10-TO	3-4,2	
DAM ECG 1500 DX13-TO	3-4,2	
DAM ECG 1500 DX15-TO	3-4,2	
DAM ECG 2000 DX24-TO	3-4,2	
DAM ECG 2500 DX25-TO	3-4,2	
DAM ECG 2500 DX28-TO	3-4,2	
DAM ECG 3000 DX28-TO	3-4,2	

Malli	Lämpöpumppu - VRF (m³/h)	(m)
DAM ECM 1500 VRF12-TO	2,5-3,8	
DAM ECM 2000 VRF16-TO	2,5-3,8	
DAM ECM 2500 VRF21-TO	2,5-3,8	
DAM ECM 3000 VRF26-TO	2,5-3,8	
DAM ECG 2000 VRF24-TO	3-4,2	
DAM ECG 2500 VRF25-TO	3-4,2	
DAM ECG 3000 VRF29-TO	3-4,2	

Mitat

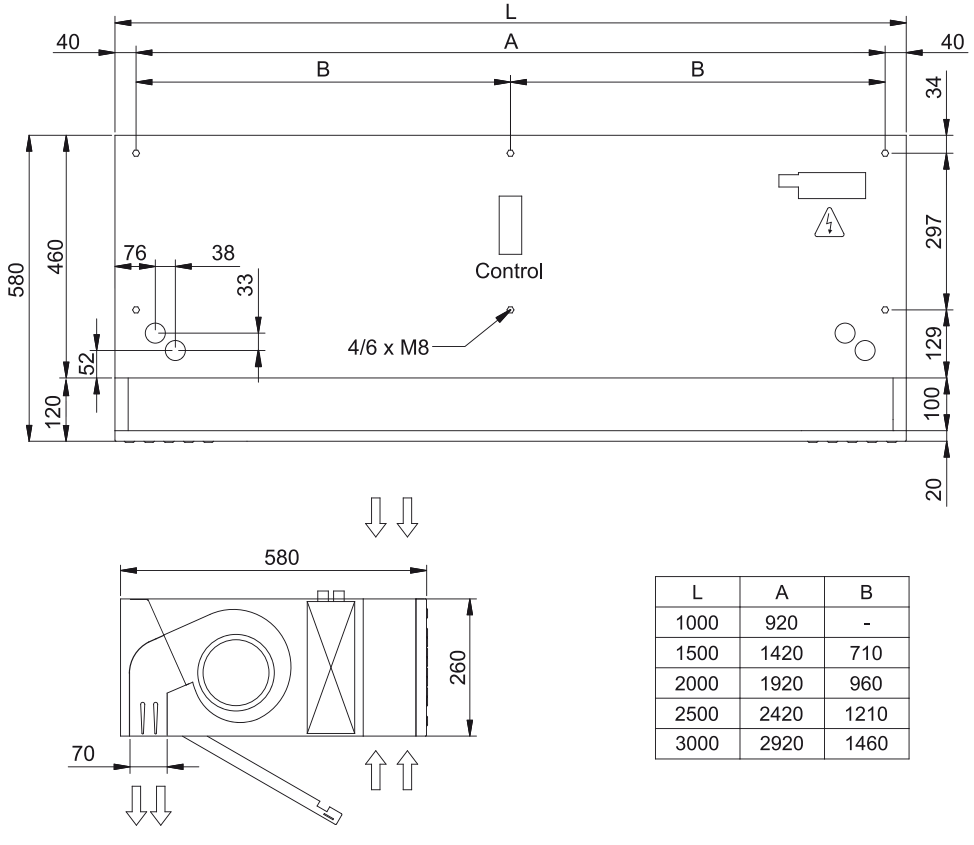

L	A	B
1000	920	-
1500	1420	710
2000	1920	960
2500	2420	1210
3000	2920	1460